# 鈴木様邸　引渡日　2009年某月

| 建物求積表 | | |
|---|---|---|
| 1　階 | 74.52㎡ ( | 22.54坪) |
| 2　階 | 61.27㎡ ( | 18.53坪) |
| 延床面積 | 135.79㎡ ( | 41.07坪) |
| 施工面積 | 139.48㎡ ( | 42.18坪) |

**キッチンからは和室、リビング、ダイニングと全て見渡せるため、小さなお子様を見ていられる安心感があります。**
**和室の扉を開けたり閉めたりすることで、自由に空間を仕切れるので、便利に利用できます。**
**すぐ南側には奥様のお母様とお祖母様が住んでみえるので、南側から外へのつながりを大事にしました。**

家も建てたきっかけは、子供が産まれ、当時の家は間取り上、子供への目が行き届きにくく、学校上、不審者のことも多かった為、早く建てたいと思ったことです。
現、子供達は、1DKを少しクロスにして使っています。
私の希望は、子供達がどこにいても、キッチンから見えるようにしたかったのですが、子供達に目が行き届く為、安心して家事ができますし、子供達も私がいることが分かって、安心して過ごせるようです。
キッチンとダイニングテーブルを横一列に並べた配置も、家事がしやすく気に入っております。
和室、部屋の中にダイニングテーブルがあって、家族の団らんがすこやかうまれてコミュニケーションが取りやすく、この間取り下、本当に良かったです。
家相も気になった為、何度も間取りの変更をお願い、しましたが、嫌な顔もせず、何度も快く直してくださって、ありがたくございました。

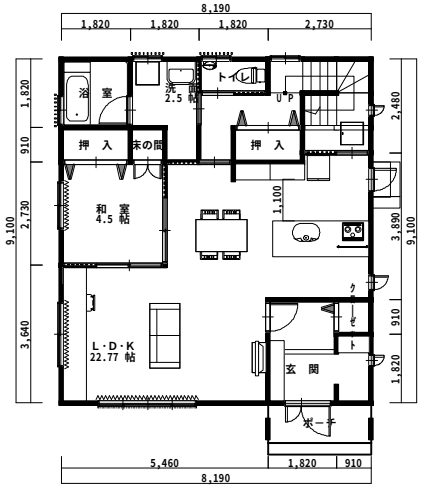


1F

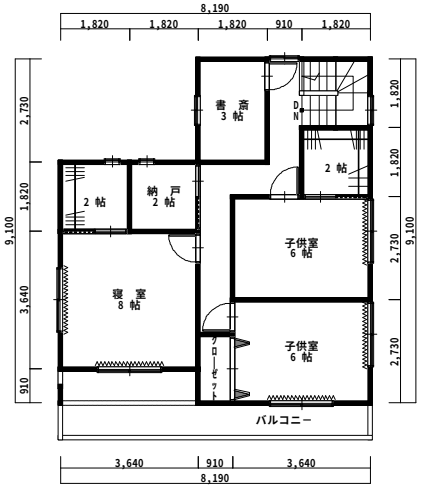


2F

※写真･図面等のデータは、お施主様の許可を得て掲載させていただいております。